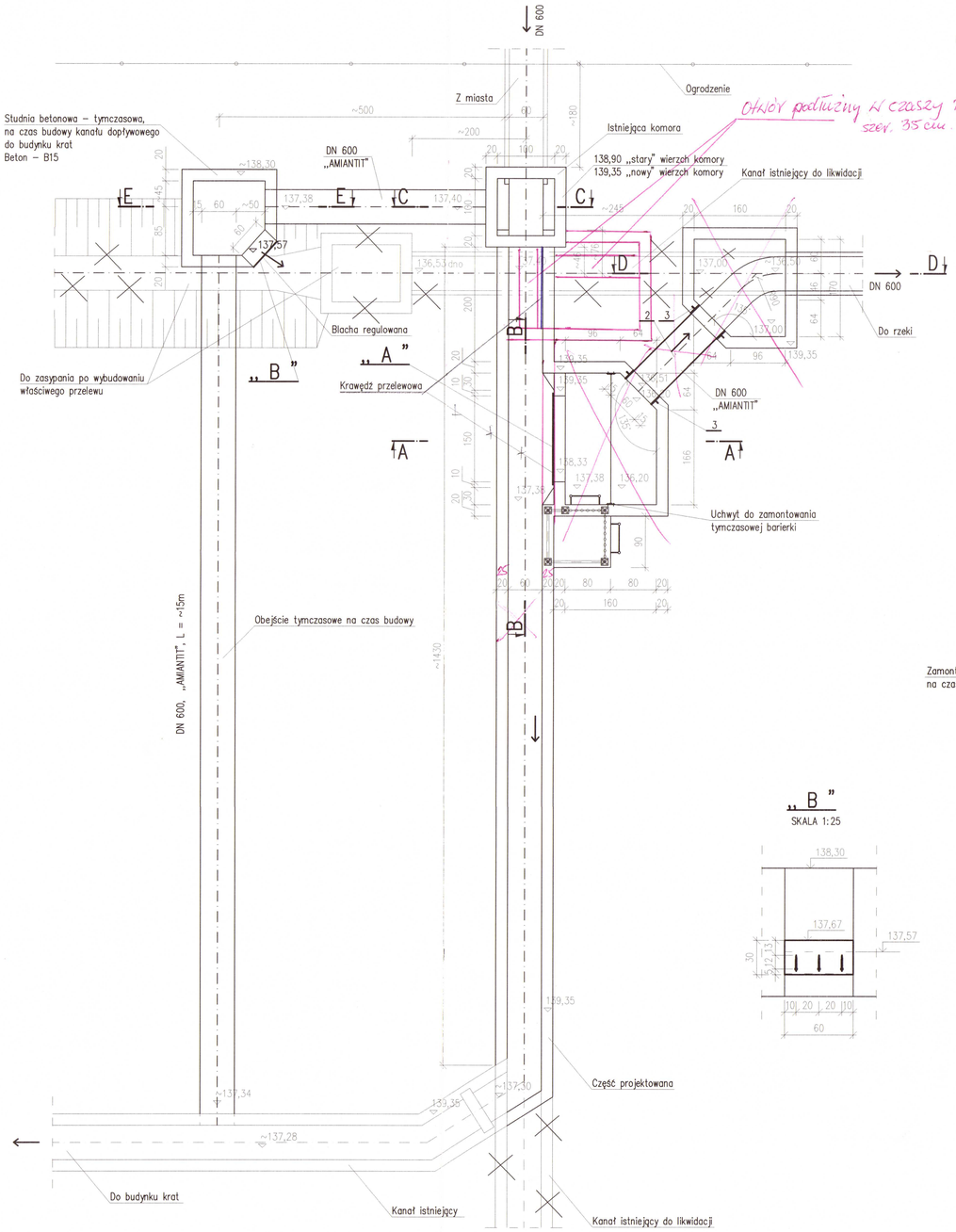
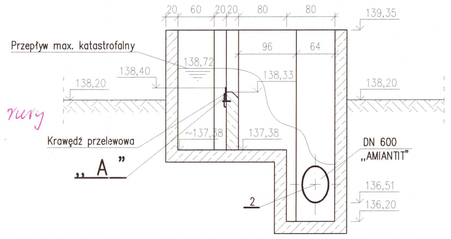
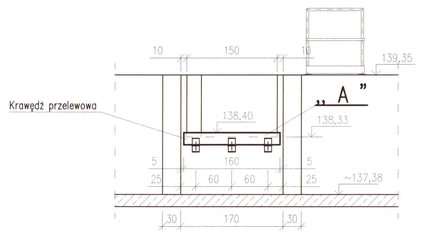
PLAN



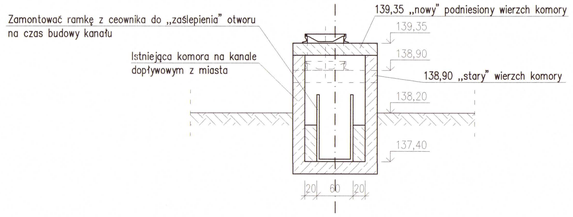
A – A



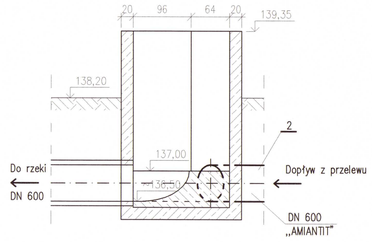
B – B



C – C

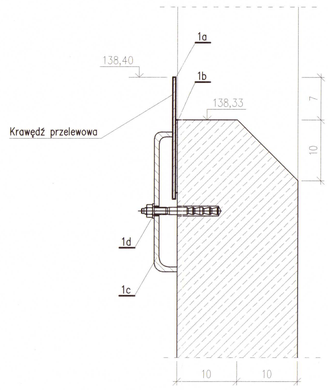


D – D



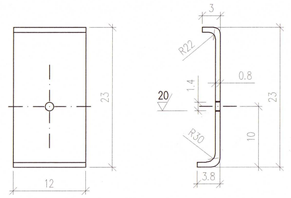
„A"

SKALA 1:5



„1c"

SKALA 1:5

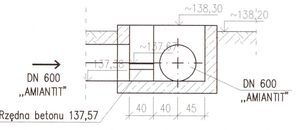


„B"

SKALA 1:25

E – E

KOMORA TYMCZASOWA



ZESTAWIENIE MATERIAŁÓW

Lp.	Wyszczególnienie	Średnica (mm)	Długość (m)	Materiał	Ilość	Ciężar (kg) jedn.	Ciężar (kg) całość	Producent, norma	Uwagi
1	Krawędź przelewowa:								
	1a) x 5 x 200 x 1600	–	–	1H18N9T lub OH18N9	1	~12	~12	–	
	1b) x 3 x 120 x 1600	–	–	guma	1	~2,4	~2,4	handlowa	
	1c) x 8 x 120 x 225	–	–	1H18N9T lub OH18N9	3	1,9	~5,7	–	
	1d) Kotwa wklejana FISHER FHB–A 12x70/37 A4	–	–	stal	3	–	–	–	
2	Rura ciśnieniowa SN 10000, PN 1, Dz=617,1, g=11,7	600	1,8	GRP	–	–	74	ANP Amantit Nordcap Plastic Sp. z o. o.	Dokładne długości ustalić przy montażu
3	Łącznik do wmurowania DN 600 SN 10000, PN 1, $d_s$max=617mm	600	–	GRP + EPDM	2	–	~25	– " –	

UWAGI:

1. Po wybdowaniu kanału dopływowego, tymczasowe obejście awaryjne i tymczasową komorę należy zlikwidować.
2. Podane odległości między istniejącymi obiektami są szacunkowe, zmierzone „z natury". Usytuowanie tymczasowego obejścia na czas budowy oraz nowych komór K010 dostosować do istniejącej sytuacji w terenie.
3. Osadzenie kotew i uszczelnienie nawierconych otworów wykonać wg. instrukcji FISHER, tak aby wystający odcinek mocujący nie licząc nakrętji miał długość około 38 mm.
4. Przed mocowaniem blach osadzić uszczelki (1c).
5. Przed wybudowaniem nowej części komory z przelewem potwierdzić rzędną posadowienia kanału awaryjnego w nowej komorze na kanale awaryjnym.
6. Przelew w komorze tymczasowej dł. 0,6 m. Wykonać z blachy stalowej zwykłej z możliwością regulowania, mocowany na zewnątrz. Zakres regulacji od rzędnej 137,57 m do rzędnej 137,67 m. Rzędną ustawienia ustalić doświadczalnie.

UZGODNIENIA				
Branża	Symbol pracowni	Imię i nazwisko projektanta:	Podpis:	Data:
Konstrukcja	TH–3	mgr inż. Irena Haluch		07.2005r.

Zaopiniowano pod względem zgodności z przepisami bezpieczeństwa i higieny pracy oraz wymaganiami ergonomii
Nr bez zastrzeżeń
Nr ze zastrzeżeniami wymienionymi w załączonej opinii
Lp. opinii 47/01
Data 26.01.01
wg wz. Stróżyńskiego
Rzeczoznawca do spraw Bezpieczeństwa i Higieny Pracy
ul. Grota Roweckiego 12
tel. 0-602 391 581
(pieczęć)

1/ Studnię betonową tymczasową zabezpieczyć od góry balami drewnianymi przed możliwością wpadnięcia do niej.

2/ Komora z przelewem
Szczeble drabin w komorze zlokalizować w odległości min. 15 cm od ściany.
Pałąki drabin powinny wystawać ponad podest na wys. 1,2 m.
Osoba zakładająca i zdejmująca barierki tymczasowe w komorze powinna być asekurowana przez drugiego pracownika i powinna być zabezpieczona linką i szelkami.
Tymczasowe barierki powinny być mocowane na stałe w „dulkach".

Uzgadniano zmiany w rozmowie telefon.
KIEROWNIK BUDOWY mgr inż. Grzegorz [illegible]

mgr inż. Antoni Jastrzębski
08-110 Siedlce, ul. Wyzwolenia 14
Upr. bud. nr 275/WA/93

Zmiany:						
Nr zmiany:	Przedmiot zmiany:			Zatwierdził:	Podpis:	Data:
Projektanci:	Imię i nazwisko:	Podpis:	Specjalność:	Nr uprawnień:		Data:
	mgr inż. Ewa Maksimczuk		inst. sanitarne	Wa–517/01		07.2005r.
	mgr inż. Robert Nagel					07.2005r.
Sprawdzający:	mgr inż. Jerzy Przech		inst. sanitarne	St–510/78		07.2005r.
Weryfikator:						
Kier. Pracowni:	mgr inż. Lesław Borzym		Nazwa i data "CAD":			
Gł. Projektant:	mgr inż. Lesław Borzym					

Inwestycja:
MODERNIZACJA POLEGAJĄCA NA ROZBUDOWIE I REMONCIE ISNIEJĄCEJ OCZYSZCZALNI ŚCIEKÓW W MIŃSKU MAZOWIECKIM

Obiekt: KOMORA K010

Nazwa rysunku: REMONT KOMORY K010 Z KORYTEM ODPŁYWOWYM PLAN I PRZEKROJE

hydroprojekt® | Stadium: PW | Nr archiwalny: 21351–HS/04 | Nr umowy: 622/PW | Pkt. prel.: 2 | Skala: 1 : 50 | Nr rys.: 2

Rozwiązania zawarte w niniejszym opracowaniu stanowią wyłączną własność "HYDROPROJEKTU" Sp. z o.o. i mogą być stosowane, powielane oraz udostępniane osobom trzecim jedynie na podstawie pisemnego zezwolenia Zarządu Spółki, z zastrzeżeniem wszelkich skutków prawnych.